



Sayı : E-56229208-115.01.07-32189
Konu : 18. Madde Uygulaması

24.10.2022

İ L A N
HALİLİYE BELEDİYE BAŞKANLIĞINDAN

Şanlıurfa İli, Haliliye İlçesi, Güzelyurt Mahallesi, 194 ada 1, 2, 3, 4, 5, 6, 7, 8 ve 9 numaralı parselleri kapsayan Haliliye Belediyesi 2022/2 numaralı düzenleme sahasında yapılan, 3194 sayılı İmar Kanunu'nun 18. madde uygulaması, Haliliye Belediye Başkanlığı'nın 04.08.2022 tarih ve 244 sayılı Karar Tashihi, Şanlıurfa Büyükşehir Belediye Başkanlığı'nın 20.10.2022 tarih ve 521 sayılı Encümen Kararı ile onaylanmıştır.

Söz konusu alana ait Parselasyon Planı, 3194 sayılı İmar Kanunu'nun 19. maddesi gereğince, İmar ve Şehircilik Müdürlüğü ilan tahtasında ve Haliliye Belediyesi'nin web sitesinde 1(bir) ay süreyle asılmak suretiyle ilan edilmiştir.

Sayın halkımıza duyurulur. 24/10/2022

Mehmet Hamdi KAYSI
Belediye Başkan Yardımcısı

Bu belge, güvenli elektronik imza ile imzalanmıştır.

Doğrulama Kodu: rGeFJf-fE6RBE-ZmJ/Dj-D26X25-M3nJUQCS Doğrulama Linki: <https://www.turkiye.gov.tr/icisleri-belediye-ebys>



İLİ : ŞANLIURFA
İLÇESİ : HALİLİYE
MAHALLESİ : GÜZELYURT
PAFTA NO : N41C-07B-1C/1D
ADA/PARSEL : 194/1,2,3,4,5,6,7,8,9

PARSELASYON HARİTASI (ITRF96 EPOK_2005)

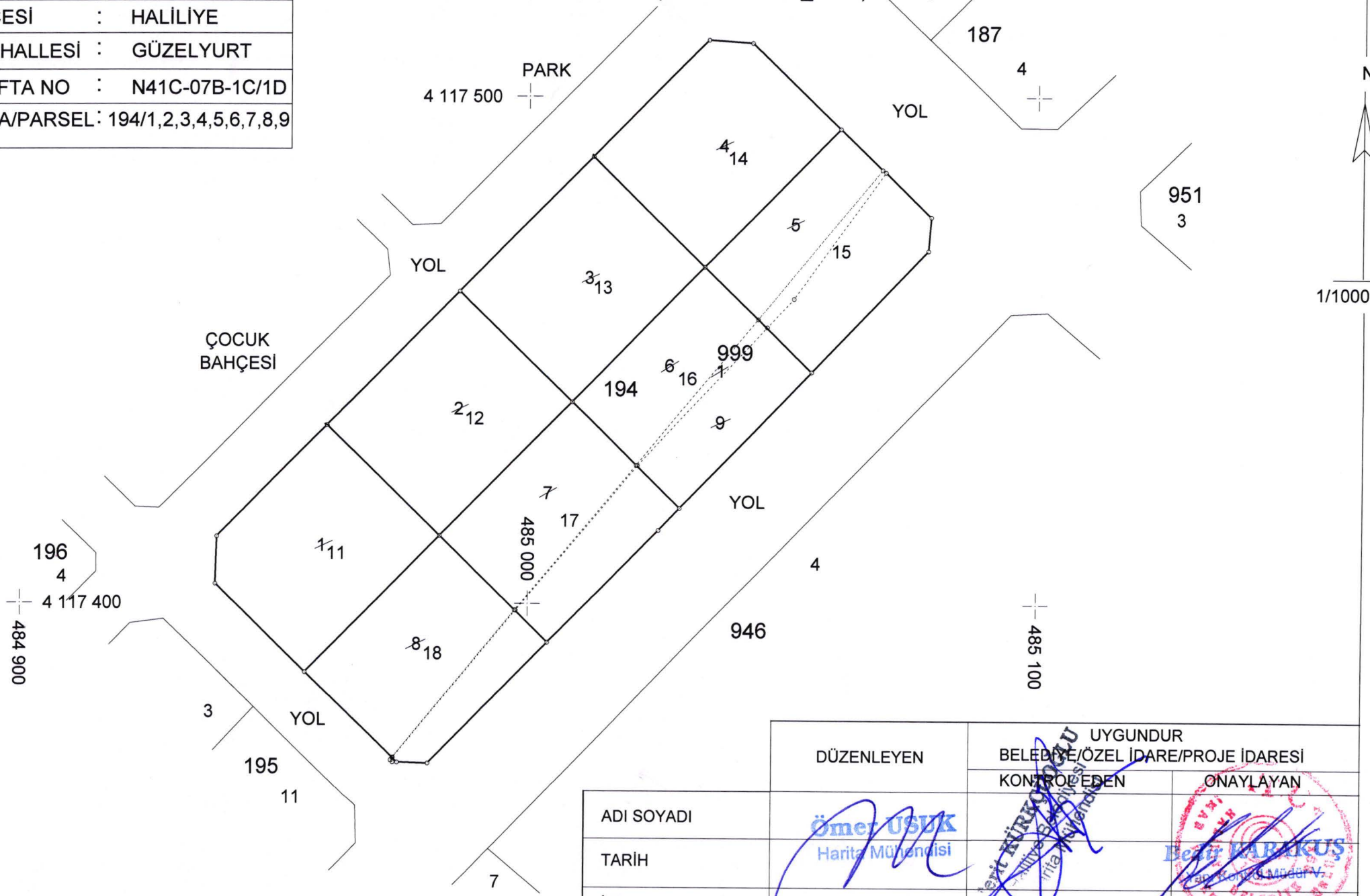

DÜZENLEYEN	UYGUNDUR	
	BELEDİYE/ÖZEL İDARE/PROJE İDARESİ	KONTROL EDEN
ADI SOYADI	Ömer USUK Harita Mühendisi	BELEDİYE MÜDÜRÜ
TARİH		ONAYLAYAN
İMZA		BELEDİYE MÜDÜRÜ

İLİ : ŞANLIURFA
İLÇESİ : HALİLİYE
KÖYÜ/MAHALLESİ:GÜZELYURT
T.C. HALİLİYE BELEDİYESİ

SAYFANO: 1

NOLUUYGULAMA SAHASI

Ö Z E T C E T V E L İ

K A D A S T R O									İ M A R	
Ada/Par	Alan	Kamu.	Y.Terk	D.Girmeyen	Dopal	Dopalma	Dop	İ.Tahsis	AdaNo	Alan
194/1	1154.07	-	-	-	0.00	1154.07	0.00	1154.07	194	9043.38
194/2	1151.82	-	-	-	0.00	1151.82	0.00	1151.82		
194/3	1151.82	-	-	-	0.00	1151.82	0.00	1151.82		
194/4	1151.83	-	-	-	0.00	1151.83	0.00	1151.83		
194/5	497.63	-	-	-	0.00	497.63	0.00	497.63		
194/6	603.77	-	-	-	0.00	603.77	0.00	603.77		
194/7	716.97	-	-	-	0.00	716.97	0.00	716.97		
194/8	844.32	-	-	-	0.00	844.32	0.00	844.32		
194/9	1634.35	-	0.53	-	0.00	1633.82	0.00	1633.82		
999/1	137.33	-	-	-	-	137.33	0.00	137.33		

K A D A S T R O T O P L A M L A R I									İ M A R	
Toplam Pay	Toplam Alan	Top Kamu	Toplam Y.Terk	Toplam D.Girmeyen	Toplam Dopal	Top. Düz. Giren		Toplam Tahsis		Toplam Alan
						Dopalma	Dop			
9043.91	9043.91	0.00	0.53	0.00	0.00	9043.38	0.00	9043.38		9043.38

Düzenleme Ortaklık Payı Hesabı
Kamuya Ayrılan Alan= 9043.38 - 9043.38 = 0.00
Düzenleme Ortaklık Payı = 0.00 / 0.00 = 0.0000000
ULUSALCADVE GIS ÇÖZÜMLERİ.Ş.-THM NI For Windows 3.1.0.44

Ömer USUK
Harita Mühendisi

Ferit KURUCUOĞLU
Haliliye Belediyesi
Harita Mühendisi

